

NADSZYBIE

BETON C25/30  
STAL AIII-N  
OTULINA 25 mm

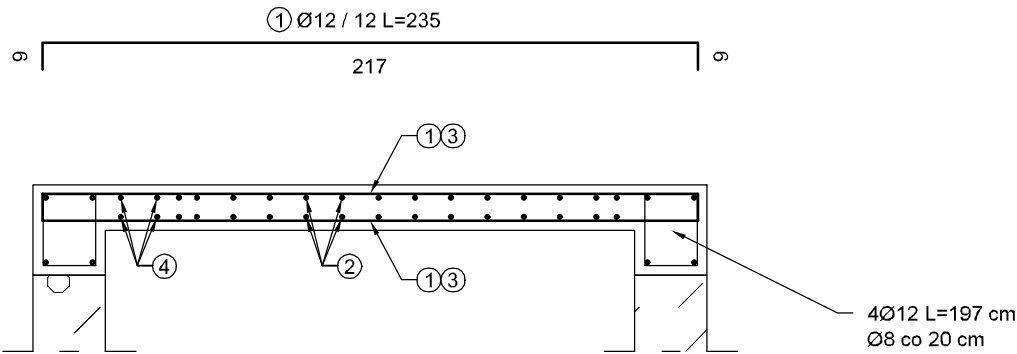

4 Ø12 L=127 cm  
Ø8 co 20 cm

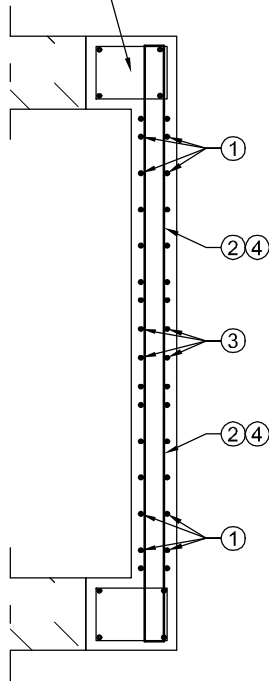

Ø12 / 12 L=99  
85  
7

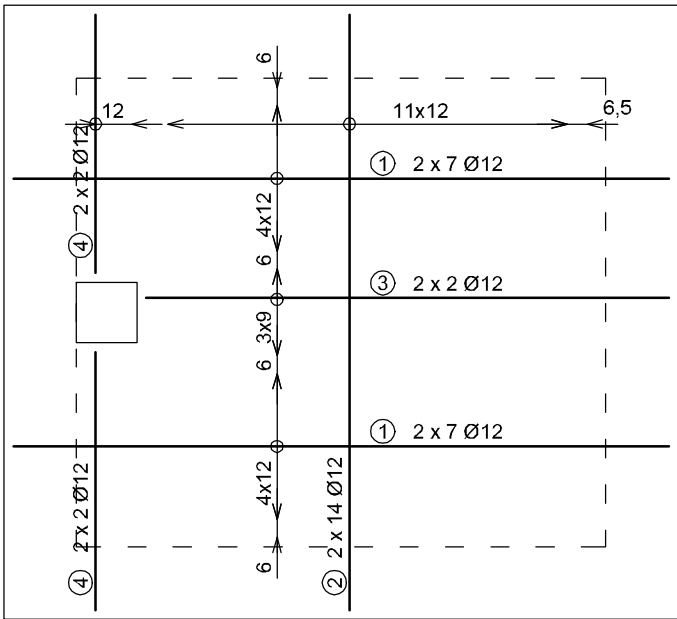

Ø12 / 12 L=191  
173  
9

biuroprojektow.pl Izabela Felcyn	
tytuł rysunku: RYS. KONSTR. - NADSZYBIE	skala: 1:25
obiekt: Centrum Akceptacji i Aktywności Społecznej	branża: KONSTR.
adres budowy: Paterek, ul. Wyzwolenia 13, działka nr 269	
projektant: mgr inż. Adam ZACHARSKI upr. nr KUP/BO/0216/03 w spec. konstrukcyjno-budowlanej do projektowania bez ograniczeń	podpis:
projektant sprawdzający: mgr inż. Anna BAJOR upr. nr KUP/0074/POOK/14 w spec. konstrukcyjno-budowlanej do projektowania bez ograniczeń	podpis:
opracowanie: mgr Izabela Felcyn inż. Jakub Stefański	podpis:
biuroprojektow.pl Izabela Felcyn ul. Matejki 1A/104, 85-061 Bydgoszcz biuro@biuroprojektow.pl www.biuroprojektow.pl tel. 660 544 144	
data: 15.11.2016	
nr rys: K40	